附件 1　平行发包项目实施流程

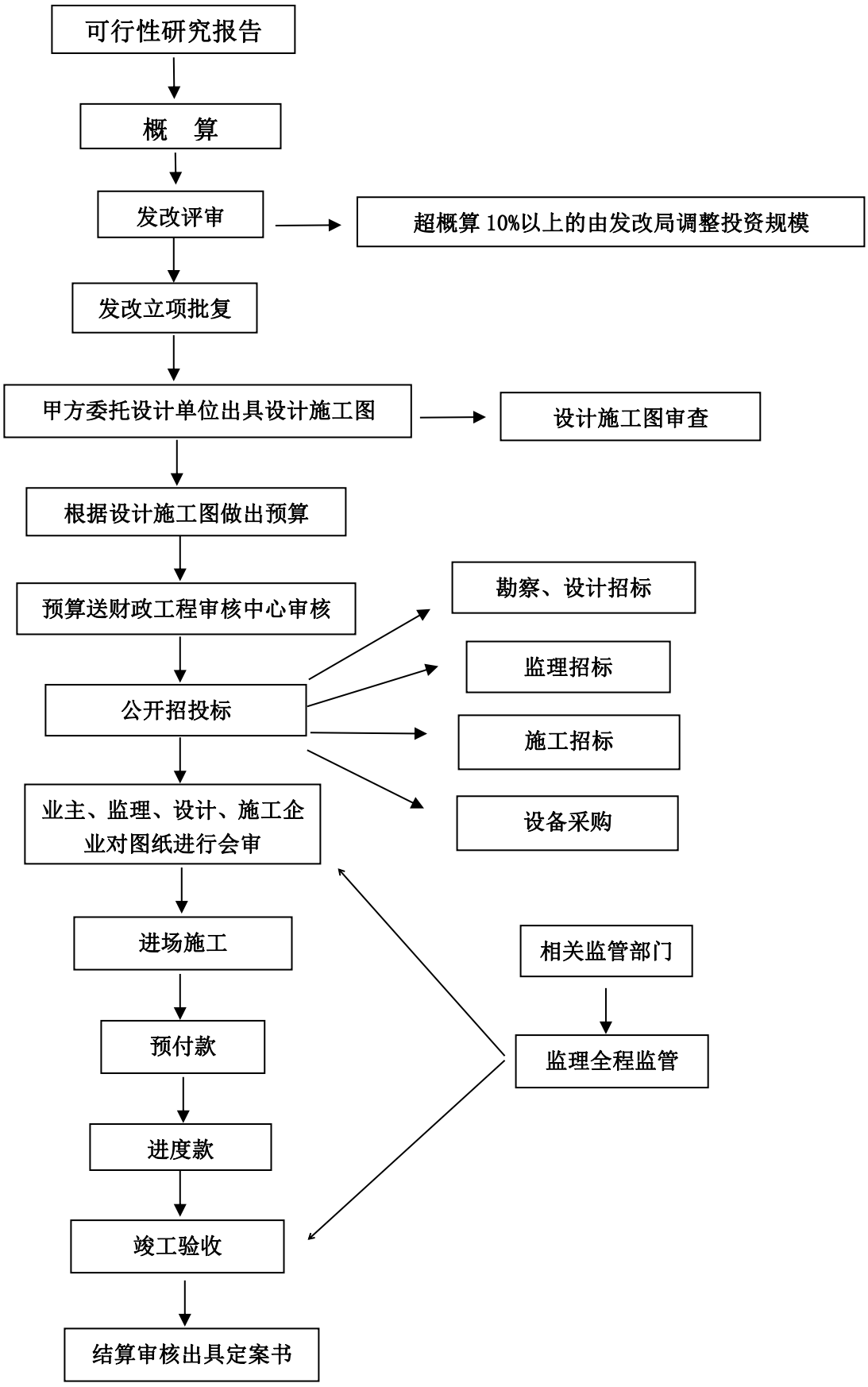

附件 2　设计、采购、施工总承包模式（EPC）项目实施流程

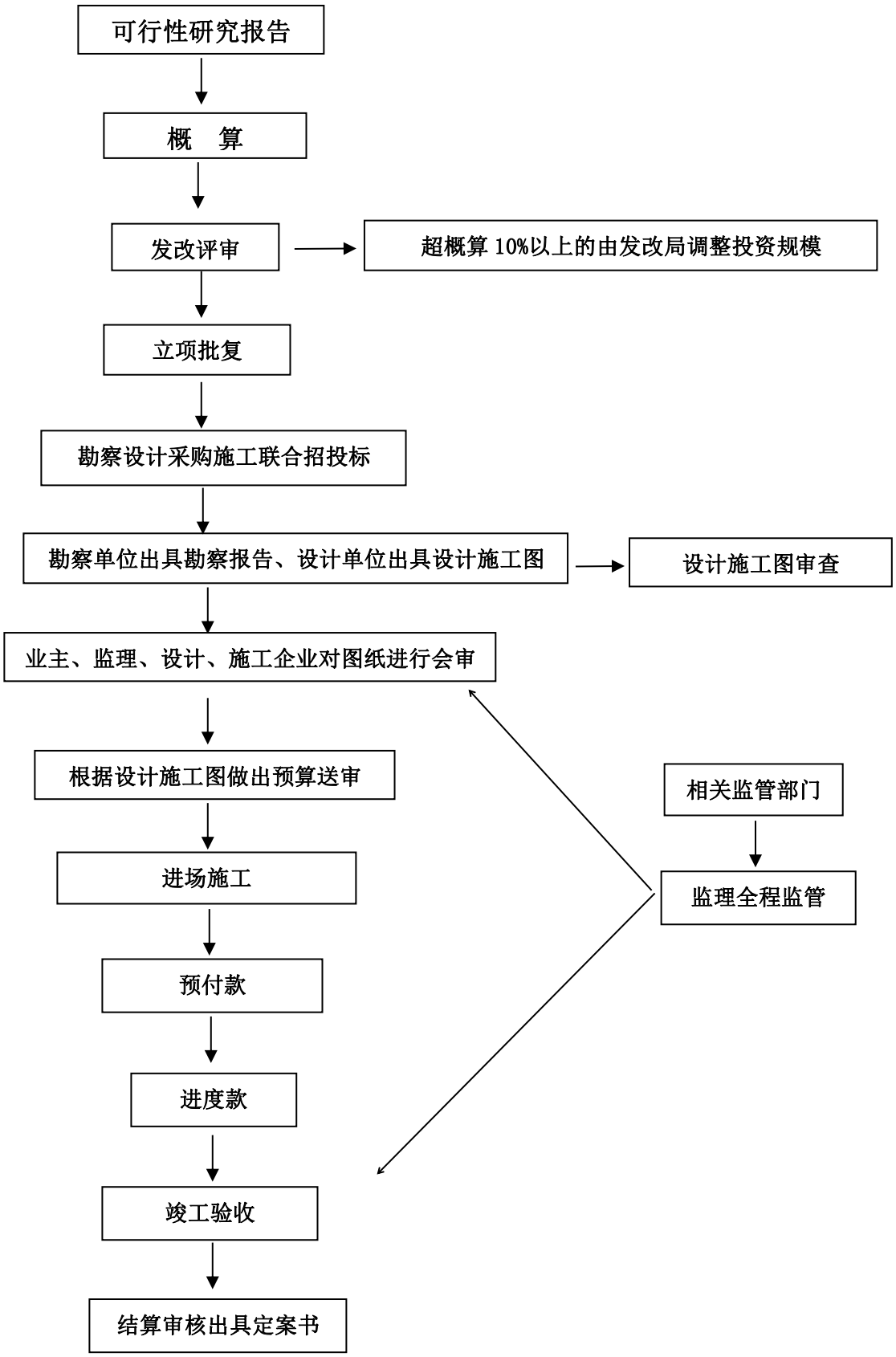

附件 3　超概算项目批复流程

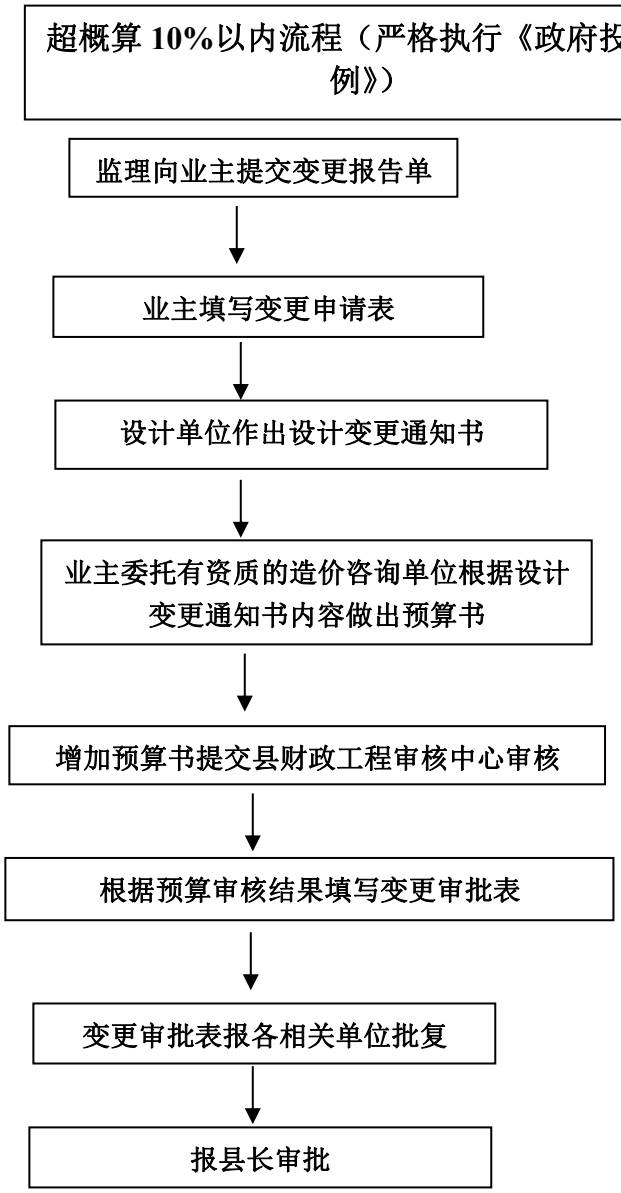

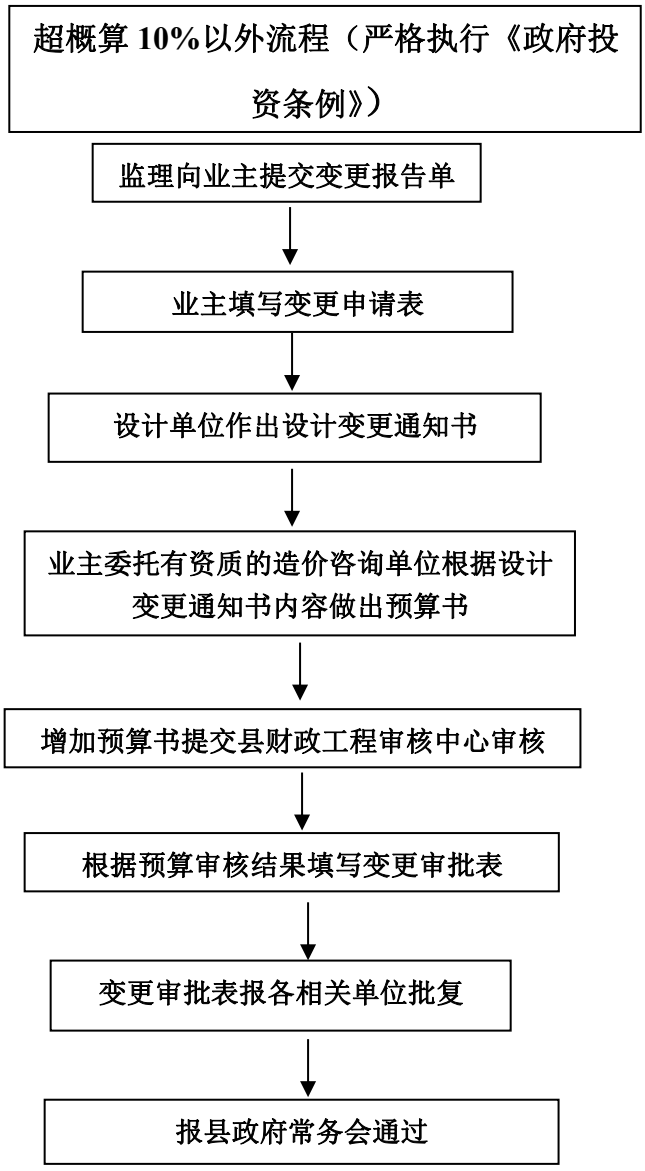

注析:《政府投资条例》(〔2019〕第 712 号文）第二十三条“政府投资项目建设投资原则上不得超过经核定的投资概算。因国家政策调整、价格上涨、地质条件发生重大变化等原因确需增加投资概算的，项目单位应当提出调整方案及资金来源，按照规定的程序报原初步设计审批部门或者投资概算核定部门核定；涉及预算调整或者调剂的，依照有关预算的法律、行政法规和国家有关规定办理”。